

Carpete em Placa - Modelo Shimmer

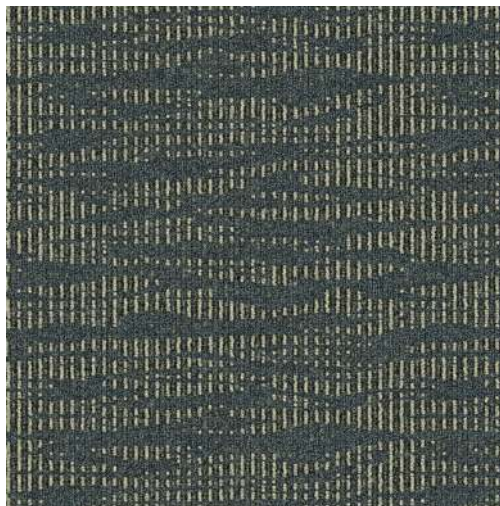

Shimmer Basalto

10.9154-8



Shimmer Estanho

10.9155-6

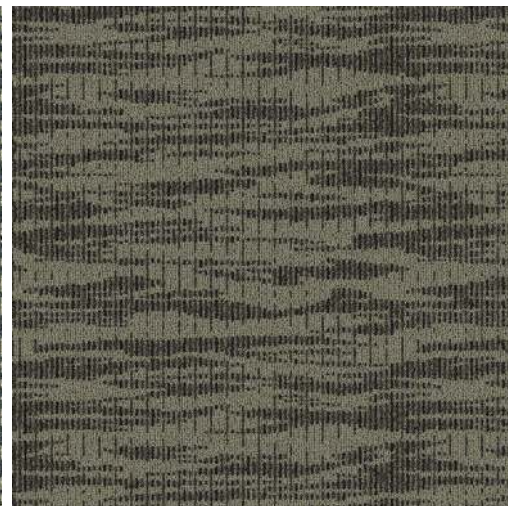

Shimmer Imperial

10.9156-4

Inspirado na natureza e na liberdade de suas formas orgânicas, o modelo Shimmer se adapta perfeitamente aos elementos da arquitetura contemporânea, conferindo leveza e modernidade ao projeto.

Especificações Técnicas:

Processo de Fabricação: Tufado (tufting)

Construção: Multi Level Loop (bouclé)

Tipo de fio: 100% Nylon SD

Método de Tingimento: Solution Dyed (tinto em massa)

Base: Flex PVC de Alta performance

Altura total: aprox. 6mm /3,5mm

Peso de fio: 680g/m²

Peso Total: aprox. 3900g/m²

Tamanho da placa: 60,96 x 60,96cm (24" x 24")

Tráfego: 5 - Comercial Pesado

Densidade de Fumaça: ASTM E662 < 450

Propensão Eletroestática: AATCC-134 ≤ 2.0kV

Inflamabilidade: ASTM E648 - Classe 1

Propriedades:

- Antialérgico
- Autoextinguível
- Estabilidade dimensional
- Resistência à abrasão
- Resistência ao amassamento
- Isolamento térmico e acústico
- Controle estático permanente

Método de Instalação

recomendado:

Quarter Turn

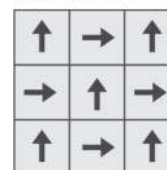

www.avantiempresa.com.br

Indústria Brasileira

CNPJ: 09.341.891/0001-14 / I.E: 78449268